KantonsspitalGlarus
Medizinische Kompetenz für die Region

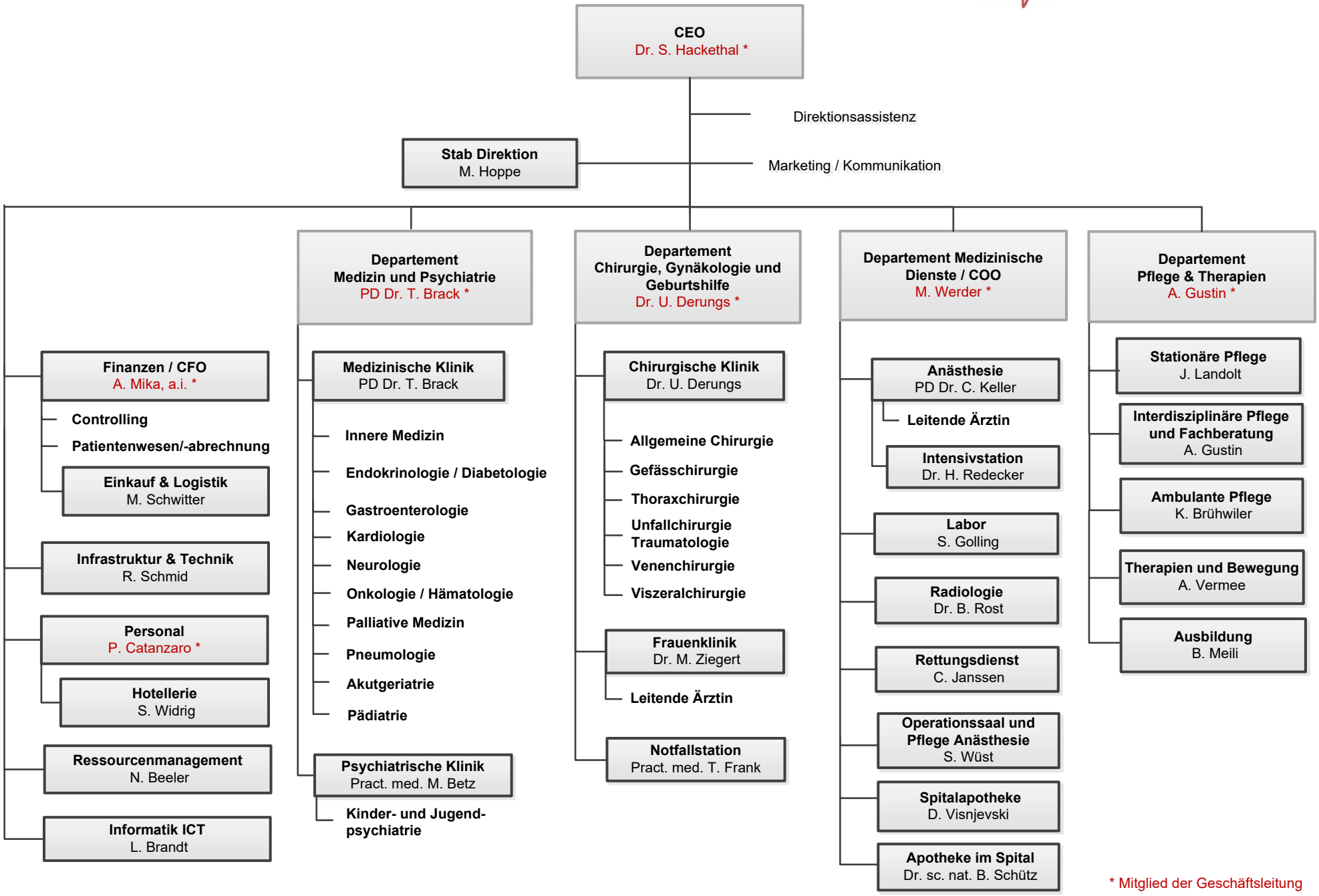

* Mitglied der Geschäftsleitung

Juli 2024